"УТВЕРЖДЕНО"
Внеочередным Общим собранием акционеров
АО «ANOR BANK»
"07" февраля 2025 г.
Протокол № 2/2025
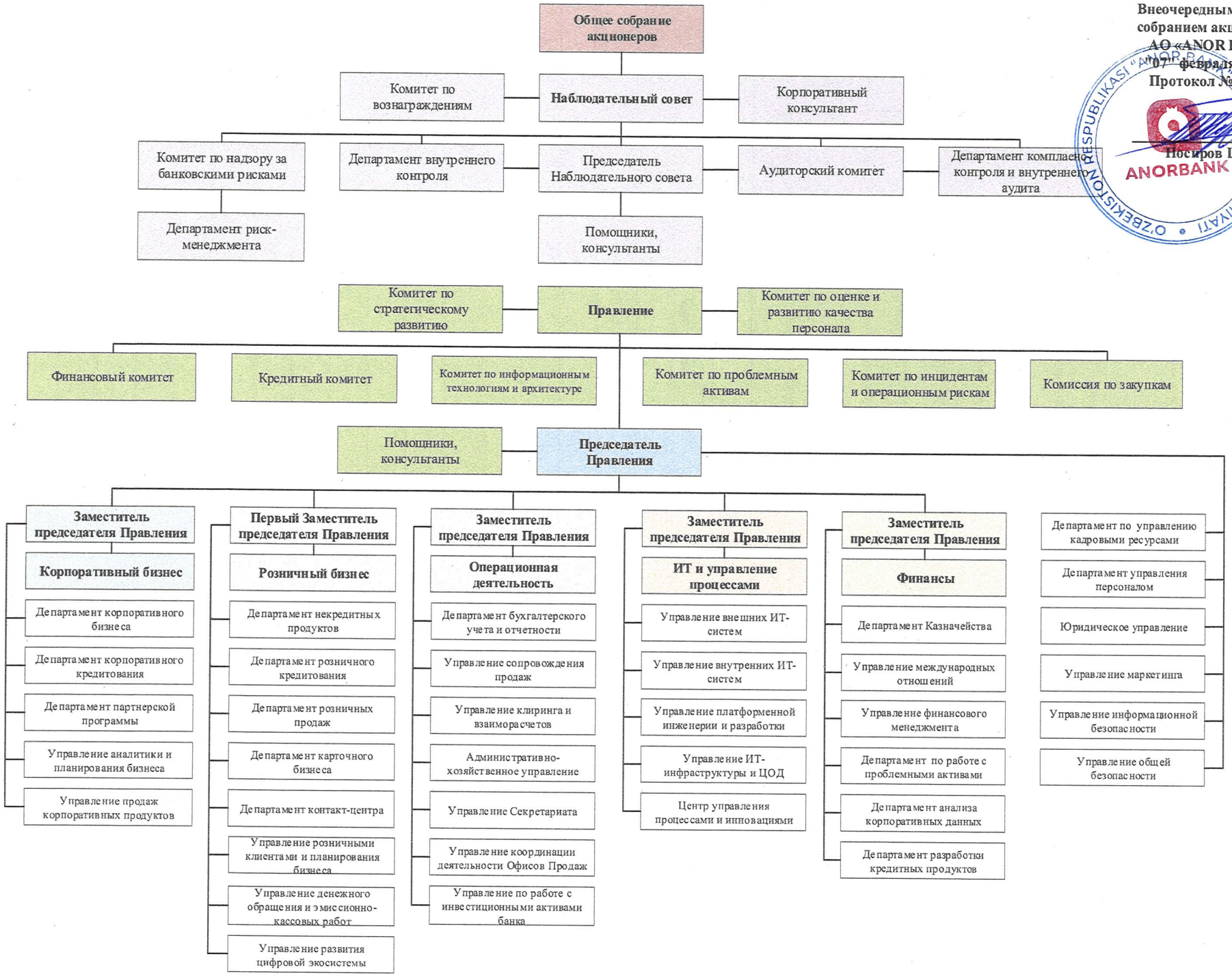
Носиров Ш.Н.